

# Jessica Cordeiro de Souza Tomé

## Silva

### DADOS PESSOAIS

**Endereço:** Rua Airton Sena Travessa B Nº27  
**Bairro:** Novo Botafogo  
**Cidade:** Macaé/RJ  
**Telefone:** (22) 99951-6719  
**Data de nascimento:** 19/07/1996  
**Estado Civil:** Casada  
**Possuo todos os documentos necessários.**

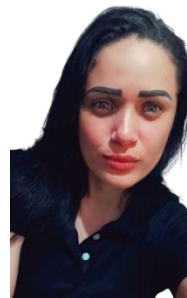

### FORMAÇÃO ESCOLAR

- Ensino Médio (Completo)

### EXPERIÊNCIA PROFISSIONAL

- Empresa: Supermercado Sucesso  
Cargo: Operadora de Caixa  
Período: 03 meses
- Empresa: Posto de combustível modelo  
Cargo: Operadora de Caixa  
Período: 02 anos e meio
- Cargo: Vendedora  
Período: 06 meses

### OBJETIVO

Colaborar em um ambiente de trabalho onde possa colocar em pratica meus conhecimentos em favor da instituição na qual viso integrar, focando sempre o beneficio e o crescimento da organização e o crescimento profissional.