

# PATRÍCIA BARBOSA CARVALHO

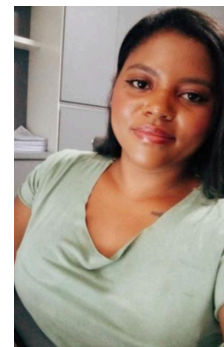

## 1- DADOS PESSOAIS:

**Nome:** Patrícia Barbosa Carvalho  
**Localidade:** Macaé -Botafogo  
**Tel.** (22) 99953-5777(ligação e whatsapp)  
**E-mail:**patriciacarvalho74148@gmail.com

## 2- ESCOLARIDADE:

**Nível superior - Universidade Cândido Mendes**

Gestão Financeira

## 5- EXPERIÊNCIA PROFISSIONAL:

- **Diamond Serviços e Representações Ltda.**

**Função:** Assistente administrativo

**Sistema ERP utilizado:** Conta Azul

**Período:** Jan/2025 até o presente momento

**Atribuições:** Atuação no contas a pagar e a receber  
Emissão de relatórios financeiros  
Planejamento, organização e autorização de pagamentos  
Conciliação bancária  
Emissão de relatórios de medição para faturamento  
Organização de documentos e certidões para faturamento  
Emissão de notas fiscais  
Emissão de boletos  
Controle de contas a receber

- **Desk Móveis Escolares e Produtos Plásticos Ltda.**

**Função:** Assistente administrativo

**Sistema ERP utilizado:** TOTVS

**Período:** Jun/2022 até Jan/2025

**Atribuições:**Planejamento, organização e autorização de pagamentos  
Emissão de relatórios financeiros  
Conferência de extratos bancários  
Gestão de relacionamento com agências bancárias

- **Sena Decorações e Comércio de Utilidades do Lar Ltda..**

**Função:** Auxiliar administrativo.

**Período:** Set/2015 até Jan/2022

**Sistema ERP utilizado:** Bling

**Atribuições:**Cadastro de produtos no sistema via excel

Emissão de nota fiscal

Gestão de equipe de vendas

Atendimento ao cliente e pós venda

Controle de estoque via planilha de excel

Prospecção de novos clientes

## 4- CURSOS DE APERFEIÇOAMENTO:

- ✓ **Gestão de pessoas-SEST/SENAT:** Ações gerenciais, estratégias de RH, solução de problemas, negociação, avaliação de desempenho, remuneração e benefícios
- ✓ **Desenvolvimento de liderança-SEST/SENAT:** Técnicas de negociação, administração de conflitos, definições e conceitos de liderança.
- ✓ **Informática nível Básico** - Excel, Word, Power Point, Corel, Linux , Power BI